

# 日常生活自立支援事業

にちじょうせいかつじりつしえんじぎょう

大事なものを無くしてしまう。  
あす 預かってくれるところが  
あったらいいのに・・・



だれ 誰か、  
かね かんり  
お金の管理を  
てつだ  
手伝ってほしい！



しよるい とど  
書類が届いたけど、  
なに  
何をかいているのか  
わからない！



わたし つか  
私ができる  
サービスって、  
どんなサービスが  
あるの？

こんなことで、  
こま 困っていませんか？

「日常生活自立支援事業」は、  
あなたの 小さな 困りごとを無くして、  
あなたが、安心して暮らしていけるよう お手伝いします。  
むずかしい 名前ですが、  
あなたの 生活と お金を まもるために、お手伝いする 制度です。

# もしもあなたが <sup>こま</sup>困っていたら

## 福祉サービスの <sup>りよう</sup>利用について

- 役所 <sup>やくしょ</sup>で手続き <sup>てつづ</sup>をするときに、一緒に <sup>いっしょ</sup>話を <sup>はなし</sup>聞いたり、  
わからない <sup>せつめい</sup>ことを説明したりします。
- サービス <sup>つか</sup>を使ったときに、嫌 <sup>いや</sup>なことがあれば、  
相談 <sup>そうだん</sup>にのります。

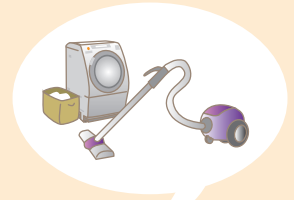

## お金の <sup>かね</sup>管理 <sup>かんり</sup>について

- 生活費 <sup>せいかつひ</sup>を出してきて、お届け <sup>とど</sup>します。
- お金 <sup>かね</sup>や通帳 <sup>つうしょう</sup>を預 <sup>あず</sup>かって、  
あなたの代 <sup>か</sup>わりに支 <sup>し</sup>払い <sup>はら</sup>いをします。
- あなたが、銀行 <sup>ぎんこう</sup>や郵便局 <sup>ゆうびんきょく</sup>で お金 <sup>かね</sup>を出し入れ <sup>だ</sup>するときや、  
支 <sup>し</sup>払い <sup>はら</sup>いに行く <sup>い</sup>ときに、一緒 <sup>いっしょ</sup>について行 <sup>い</sup>って、お手伝 <sup>てつだ</sup>いをします。



## 大事な <sup>だいじ</sup>ものの <sup>ほかん</sup>保管 <sup>くわん</sup>について



- あなたの <sup>だいじ</sup>大事なものを、  
無 <sup>な</sup>くさないように、  
あず <sup>あず</sup>預 <sup>あず</sup>かっておきます。

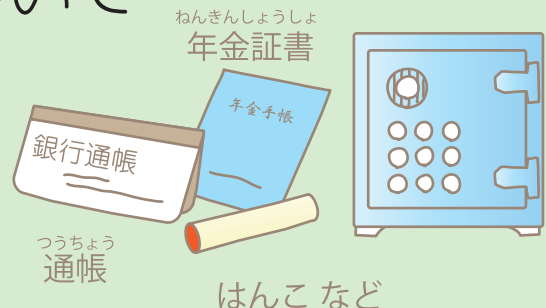

# もしもあなたが <sup>つか</sup>使ってみたく <sup>おも</sup>と思ったら

①  
れんらく  
連絡

しゃ かい ふく し きょう ぎ かい  
社会福祉協議会 に  
でん わ  
電話を してください。

【☎:

にちじょうせいいかつじりつしえん  
日常生活自立支援  
じぎょう  
事業のことで  
そうだん  
相談したい です。



むりよう  
無料

②  
そうだん  
相談・  
もうこ  
申し込み

しゃ かい ふく し きょう ぎ かい せんもんいん  
社会福祉協議会の 専門員が、  
あなただの <sup>はなし</sup>話を <sup>き</sup>聞いて、  
もうこ <sup>てつづ</sup>申し込みの 手続きを します。



むりよう  
無料

③  
しえんけいかく  
支援計画  
けいやく  
と 契約

あなただが、<sup>てつだ</sup>手伝って もらうことや、<sup>しはら</sup>支払う  
<sup>りようりょう</sup>利用料を <sup>き</sup>決めて、あなたと <sup>しゃ かい ふく し きょう ぎ かい</sup>社会福祉協議会とで、  
<sup>けいやく</sup>契約 (<sup>やくそく</sup>約束) します。

ゆうりょう  
有料

むりよう  
無料

④  
サービスの  
りよう  
利用

けいかく  
計画に <sup>そつて</sup>、  
お<sup>てつだ</sup>手伝い します。

あなたの <sup>せいいかつ し えん いん</sup>生活支援員は

さん です

むりよう  
無料に なることも あります。

⑤  
サービスの  
みなお  
見直し

あなただが <sup>てつだ</sup>手伝って ほしいことが  
<sup>か</sup>変わったり、<sup>いや</sup>嫌なことが あったら  
<sup>はな あ</sup>話し合っ、<sup>しえん けい かく</sup>支援計画を <sup>つく なお</sup>作り直 します。

むりよう  
無料

じぶんにしゅろー!  
自分自身で!



<sup>てつだ</sup>手伝いが いらなく なったら、  
<sup>そうだん</sup>相談して、やめることが できます。

どんな人が利用できますか？

自分ひとりで、契約など、  
決めることが不安な人や、  
お金の管理に困っている人が  
利用できます

お金の使い方を、  
一緒に考えてくれますか？

あなたの気持ちを聞きながら、  
使い方を一緒に考えていきましょう

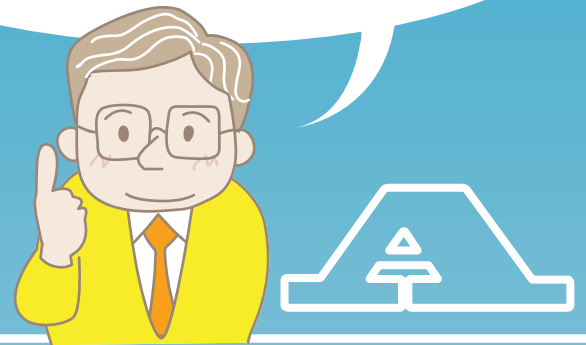
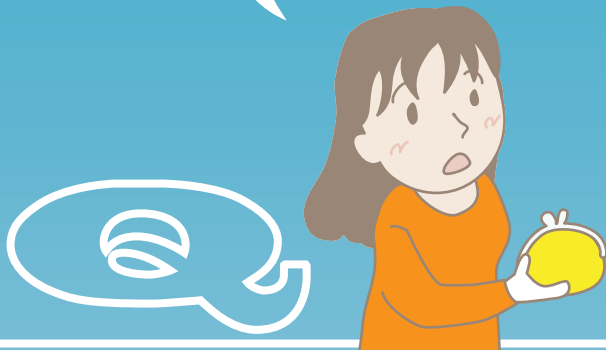

## あなたのまちの 社会福祉協議会



わたしが  
お手伝いします



はっこうもと  
〔発行元〕

しゃかい ふくし ほうじん おおさか ふ しゃかい ふくし きょうぎかい  
社会福祉法人 大阪府社会福祉協議会

ちいき ふくし ぶ けんり ようご すいしんしつ  
地域福祉部 権利擁護推進室

あいあいねっと

〒542-0065 大阪府中央区中寺 1-1-54

おおさか しゃかい ふくし じどう かい  
大阪社会福祉指導センター 3階

☎ 06-6191-9500

きょうりよく  
〔協力〕

しゃかいふくしほうじん  
社会福祉法人  
おおさか て いくせいかい  
大阪手をつなぐ育成会

〔イラスト〕

たけい ようこ  
武井 陽子